

*Organigramm des IPN*

**Stiftungsrat**  
Dr. Oliver Grundei  
Ministerium für Bildung, Wissenschaft und Kultur  
des Landes Schleswig-Holstein  
  
(Dr. Stefan Luther)  
Bundesministerium für Bildung und Forschung,  
Berlin

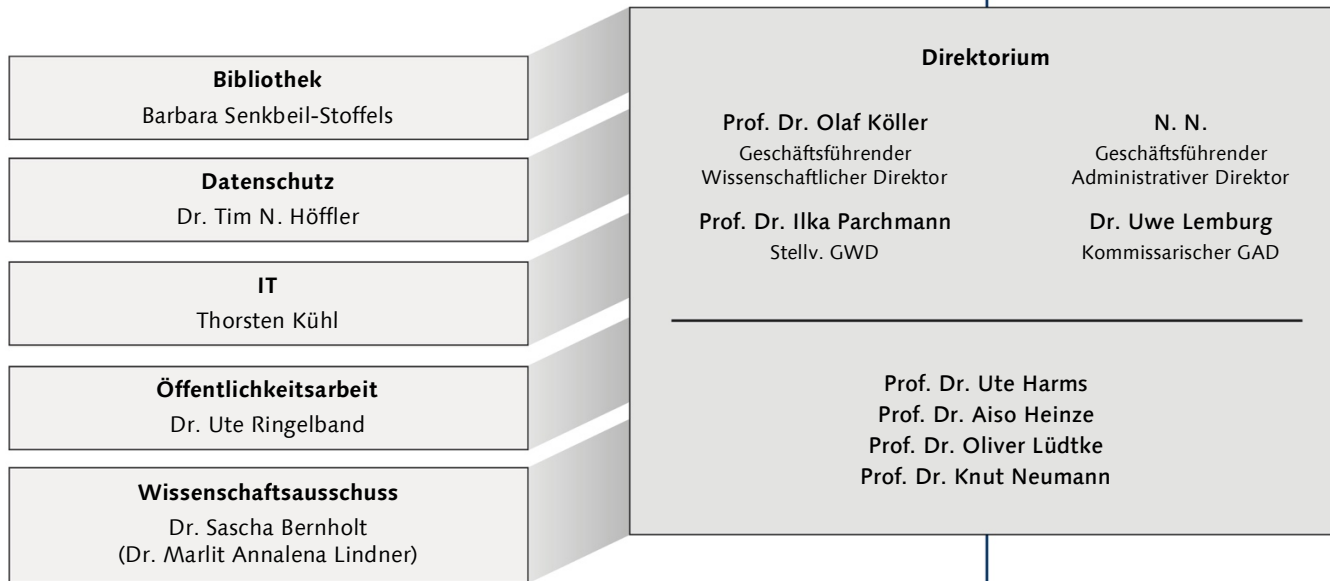

**Wissenschaftlicher Beirat**  
Prof. Dr. Susanne Bögeholz  
Universität Göttingen  
  
(Prof. Dr. Benjamin Nagengast  
Universität Tübingen)

**Personalrat**  
Stefanie Herzog  
(Lulu Hoffmeister)

**Gleichstellungsbeauftragte**  
Barbara Senkbeil-Stoffels  
(Jessica Hoth, Heike Groth)

